I FILM DELLA SETTIMANA A GROSSETO E IN PROVINCIA

GROSSETO

MARRACCINI, EUROPA e MODERNO chiusi per ferie

CINEMA ESTIVO, Cassero Mediceo
Sab.28: **NATO IL 4 LUGLIO**
Dom. 29 Lun. 30: **INDIANA JONES E L'UTIMA CROCIATA**
Mar. 31: **CRIMINI E MISFATTI**
Merc. 1:
HARRY, TI PRESENTO SALLY
Gio.2 e ven. 3: **NUOVO CINEMA PARADISO**
Sab. 4: **SEDUZIONE PERICOLOSA**

FOLLONICA

TIRRENO, Via Bicocchi 55
sab.: **NUOVO CINEMA PARADISO**
Dom. Lun.:
LA PIÙ BELLA DEL REAME
Mar. Mer.: **OLTRE OGNI RISCHIO**
Gio.: **JOHNNY IL BELLO**
Ven.: **LA VOCE DELLA LUNA**
Sab.: **SENTI CHI PARLA**
Dom.: **VOLEVO I PANTALONI**

CASTELDELPIANO

Sab.: NUOVO CINEMA PARADISO
Dom.: **NON APRITE QUEL CANCELLO II**
Lun.: **VOLEVO I PANTALONI**
Mart.: **SEDUZIONE PERICOLOSA**

ROCCASTRADA

CINEMA SOTTO LE STELLE
29 luglio - Sassofortino
MIGNON È PARTITA
31 luglio - Roccastrada
FRANTIC
3 agosto - Sassofortino
HARRY, TI PRESENTO SALLY

NOVITÀ

CORSI 150 ORE PER ADULTI

Licenza media dopo un corso scolastico gratuito, da settembre '90 a maggio '91. Iscrizioni c/o la Scuola Media Statale "G. Galilei", via Garigliano - Grosseto

PICCOLI ANNUNCI

Simpatia ed ottima cucina in un'azienda biologica - **Pranzo o cena con prodotti dell'azienda.** Menù speciali per occasioni speciali. Servizi di agriturismo, vendita diretta pecorino, conserve biologiche.
Su prenotazione: 0564/580122
Azienda Colle Fagiano - Montorgiali

Vendo **Lancia Beta** coupè spider bianca del '75 - motore e carrozzeria rifatti - per informazioni rivolgersi a Fabio 505137 ore negozio

Vendesi moto **HONDA MTX125R** anno '86 - bollato - buone condizioni - gommato nuovo - prezzo L. 1.500.000 - telefonare (ore pasti) 580122 chiedere di Ben

PODERE VIGNOLO - TURISMO EQUESTRE - Località Ripacci, Scansano - tel. 507984 - Camere, cucina casalinga, settimane a cavallo, passeggiate a cavallo, lezioni per principianti, pensione per cavalli. Tutto a prezzi modici.

TELEMAREMMA

Sintesi dei programmi di TELEMAREMMA (dal 28 luglio al 3 agosto)

SABATO 28 LUGLIO

12.30 Oriente Express (red.)
13.30 Gioielleria Marco Polo (red.)
14.00 Tappeti Tabas (red.)
14.30 HOKEY MOTORI (rub.)
15.30 THE CAT (telefilm)
16.08 PAPER MOON (tel.)
16.45 SUPERCLASSIFICA SHOW
18.00 JESSICA NOVAK (telef.)
19.00 SANTA MESSA dal Duomo di GR
20.15 ALMANACCO
20.25 **TELEGIORNALE TM**
21.00 TONY E IL PROFESSORE (tel.)
22.00 THE CAT (telef.)
22.45 **TELEGIORNALE REGIONALE**
23.05 Gioielleria Marco Polo (red)
23.55 ALMANACCO
00.00 **TELEGIORNALE TM (replica)**

DOMENICA 29 LUGLIO

12.30 Oriente Express
13.30 THE CAT (tel.)
14.00 JUDO SI GRAZIE (rub.)
15.00 HOKEYMOTORI (rub.)
16.00 JESSICA NOVAK (tel.)
17.05 TONY E IL PROFESSORE (tel.)
18.00 THE CAT (telefilm)
18.35 PAPER MOON (tel.)
19.00 SUPERCLASSIFICA SHOW
20.18 CARTONE
20.25 **TELEGIORNALE TM**
21.00 THE COLLABORATORS (tel.)
22.05 THE CAT (tel.)
22.30 Gioielleria Marco Polo (diretta)
00.00 **TELEGIORNALE TM (replica)**

LUNEDÌ 30 LUGLIO

9.30 CARTONI
10.33 THE COLLABORATORS (tel.)
11.30 UN UOMO DUE DONNE (telenov.)
12.30 Red. Barbini
13.00 Red. Orient Express
13.30 Red. Barbini
14.00 Appuntamento con la magia: in studio il MAGO ANUBI
15.00 LA SIGNORA IN ROSA (telenovela)
16.05 TELEMAREMMA RAGAZZI
17.00 UN UOMO DUE DONNE (telen.)
18.00 LA SIGNORA IN ROSA (telen.)
19.00 AVV. HUCKLEBERRY FINN (tel.)
19.30 PAPER MOON (tel.)
20.15 CARTONE
20.17 ALMANACCO
20.25 **TELEGIORNALE TM**
21.00 JESSICA NOVAK (tel.)
21.55 THE CAT (tel.)
22.45 **TELEGIORNALE REGIONALE**
23.05 Gioielleria Marco Polo
23.55 ALMANACCO
00.00 **TELEGIORNALE TM (replica)**

MARTEDÌ 31 LUGLIO

9.30 CARTONI
10.30 THE CAT(tel.)
10.55 PAPER MOON (tel.)
11.30 UN UOMO DUE DONNE (tel.)
12.30 Red. Barbini
13.00 THE CAT (telef.)
13.30 Red. Barbini (tel.)
14.00 AVV. HUCKLEBERRY FINN (tel.)
14.30 Red. Oriente Express
15.00 LA SIGNORA IN ROSA (telen.)
16.03 TELEMAREMMA RAGAZZI
17.00 UN UOMO DUE DONNE (telen.)
18.00 LA SIGNORA IN ROSA (telen.)
19.00 AVV. HUCKLEBERRY FINN (tel.)
19.45 ANTEPRIMA CASALONE (rub.)
20.17 ALMANACCO
20.25 **TELEGIORNALE TM**
21.00 LA STORIA DI DAVID (tel.)
21.55 THE CAT (tel.)
22.45 **TELEGIORNALE REGIONALE**
23.05 Marco Polo (red.)
23.55 ALMANACCO
00.00 **TELEGIORNALE TM (replica)**

MERCOLEDÌ 1 AGOSTO

9.30 CARTONE
10.30 THE CAT(tel.)
10.55 AVVEN. HUCKLEBERRY FINN (tel.)
11.30 UN UOMO DUE DONNE (telen.)
12.30 Red. Barbini
13.00 THE CAT(telef.)
13.30 Barbini (red.)
14.00 AVVEN. HUCKLEBERRY FINN (tel.)
14.30 Red. Oriente Express
15.00 LA SIGNORA IN ROSA (telen.)
16.00 TELEMAREMMA RAGAZZI
17.00 UN UOMO DUE DONNE (telen.)
18.00 LA SIGNORA IN ROSA (telen.)
19.00 ISOLE PERDUTE (tel.)
19.30 Speciale: Scuola Infermiere USL
20.15 ALMANACCO
20.25 **TELEGIORNALE TM**
21.00 COLLABORATORS (tel.)
22.00 SPETTACOLO MELODIE PER LE TUE VACANZE
22.45 **TELEGIORNALE REGIONALE**
23.05 Gioielleria Marco Polo (red.)
23.55 ALMANACCO
00.00 TELEGIORNALE TM (replica)

GIOVEDÌ 2 AGOSTO

9.30 CARTONI
10.33 JESSICA NOVAK (tel.)
11.30 UN UOMO DUE DONNE (telen.)
12.30 Red. Barbini
13.00 AVVEN. HUCKLEBERRY FINN (tel.)
13.30 Red. Barbini
14.00 COLLABORATORS (tel.)
15.03 LA SIGNORA IN ROSA (telen.)
16.00 TELEMAREMMA RAGAZZI
17.00 UN UOMO DUE DONNE (telen.)
18.00 LA SIGNORA IN ROSA (telen.)
19.00 Red. Oriente Express
19.30 AVVEN. HUCKLEBERRY FINN (tel.)
20.15 ALMANACCO
20.25 **TELEGIORNALE TM**
21.00 LA STORIA DI DAVID (tel.)
22.00 THE CAT (tel.)
22.45 **TELEGIORNALE REGIONALE**
23.05 Gioielleria Marco Polo (red.)
00.00 ALMANACCO
00.05 **TELEGIORNALE TM (replica)**

VENERDÌ 3 AGOSTO

9.30 CARTONI
10.30 COLLABORATORS (tel.)
11.30 UN UOMO DUE DONNE (telen.)
12.30 Red. Barbini
13.03 AVVEN. HUCKLEBERRY FINN (tel.)
13.30 Red. Barbini
14.00 LA STORIA DI DAVID (tel.)
15.00 LA SIGNORA IN ROSA (telen.)
16.03 TELEMAREMMA RAGAZZI
17.00 UN UOMO DUE DONNE (telen.)
18.00 LA SIGNORA IN ROSA (telen.)
19.00 Oriente Express (red.)
19.45 ANTEPRIMA CASALONE (rub.)
20.15 ALMANACCO
20.25 **TELEGIORNALE TM**
21.00 COLLABORATORS (tel.)
22.00 Finanziaria M/P/A/
22.45 **TELEGIORNALE REGIONALE**
23.05 Gioielleria Marco Polo (red.)
00.00 ALMANACCO
00.05 **TELEGIORNALE TM (replica)**

MOSTRE

ROSELLE

"UN DECENNIO DI RICERCHE A ROSELLE. STATUE E RITRATTI"
Acura della Sovrintendenza ai Beni Archeologici della Toscana e del Cmune di Grosseto.
La mostra resterà aperta tutti i giorni fino al 5 agosto, dalle ore 8.00 alle ore 21.00.

ARCIDOSSO

Accademia Amiata presenta
"ARTISTI SVIZZERI A ROMA"
Mostra d'arte contemporanea
Castello Aldobrandesco fino al 4 agosto

CASTIGLIONE DELLA PESCAIA

ACHME presenta
"IEROGONIA"
Manifestazione d'arte, cultura, spettacolo.
Ex scuola comunale - Pzza Garibaldi fino all'11 agosto

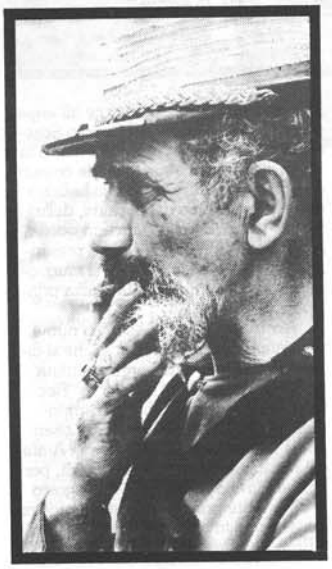

CONCORSI

MONTE DEI PASCHI DI SIENA

370 UNITÀ
Sono previste 30 assunzioni in provincia di Grosseto (bando del 26 giugno, scadenza 31 luglio), 40 assunzioni in Toscana, oltre allo scorrimento della graduatoria dell'ultimo concorso per 10 idonei di Grosseto.
Per informazioni, rivolgersi a FISAC-CGIL, via Ximenes 61, Grosseto.
Tel.0564/ 20.170

MUSICA

"GREY CAT MUSIC" FESTIVAL INTERNAZIONALE DI MUSICA

28 luglio - **Follonica**
Area Ex-ILLVA, ore 21.30
29 luglio - **Arcidosso**
Teatro Tenda Summertime, ore 21.30
30 luglio - **Orbetello**
Parco d. Crociere, ore 21.30
"EMOZIONI" - Variazioni su Lucio Battisti

31 luglio - Grosseto
Arena Cavallerizza, ore 21.30
EVAN LURIE TANGO QUINTET

3 agosto - Castello di Scarlino
ore 21.30 - **Stefano ORDINI (piano solo)**
ore 22.30 - **"To Be or NETTE to Be"**

MUSICA NEL CHIOSTRO

28 e 29 luglio - Batignano, Convento di S. Croce - **"RE PRIAMO"** - Opera in 3 atti di M. Tippett
Direttore: I. Bolton; Costumi: A. Watkins; Regia: G. Vick; Luci: R. Jones; Scene: A. Pollock; l'Orchestra di "Musica nel Chiostro"

MUSICA ESTATE '90

a cura del Centro Concertistico "Francesco Landino" di Grosseto

30 luglio - Grosseto - Troniera Medicea, via Saffi 10 - ore 21.15
"NAXUS"
Ensemble Cameristico Italiano
Voce recitante: A. Flore; Musica: F. Amendola; Testo: A. Amendola; Direttore: G. Schipani.

4 agosto - Roselle Scavi, ore 19
Gaetano Schipani - clarinetto
Gian Pietro Melucci - violino
Letizia Baglini - violino
Carlo Ribechini - viola
Massimiliano Redi - violoncello
Musiche di Dvorak e W.A. Mozart (in sostituzione dell'Ebony Quartet)

CEDOLA PER ANNUNCI GRATUITI

(Compilare, ritagliare e spedire a: GR7, via D'Azeglio 17 - 58100 Grosseto)

Il testo dell'annuncio deve essere scritto in stampatello

_____
_____
_____
_____
_____
_____
_____
_____